耕南送子

（混聲合唱）

林茂生 詩
蕭泰然 曲

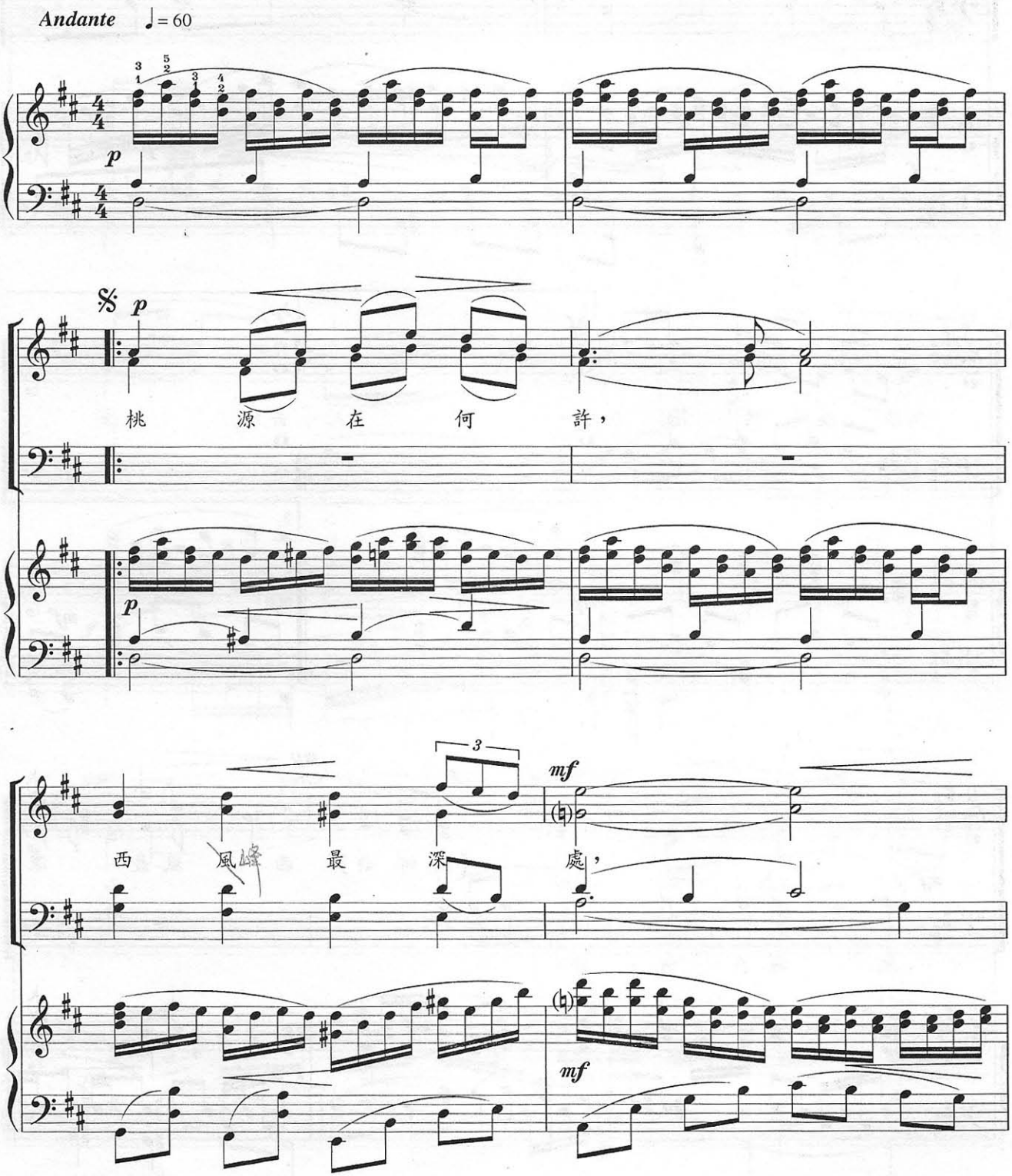

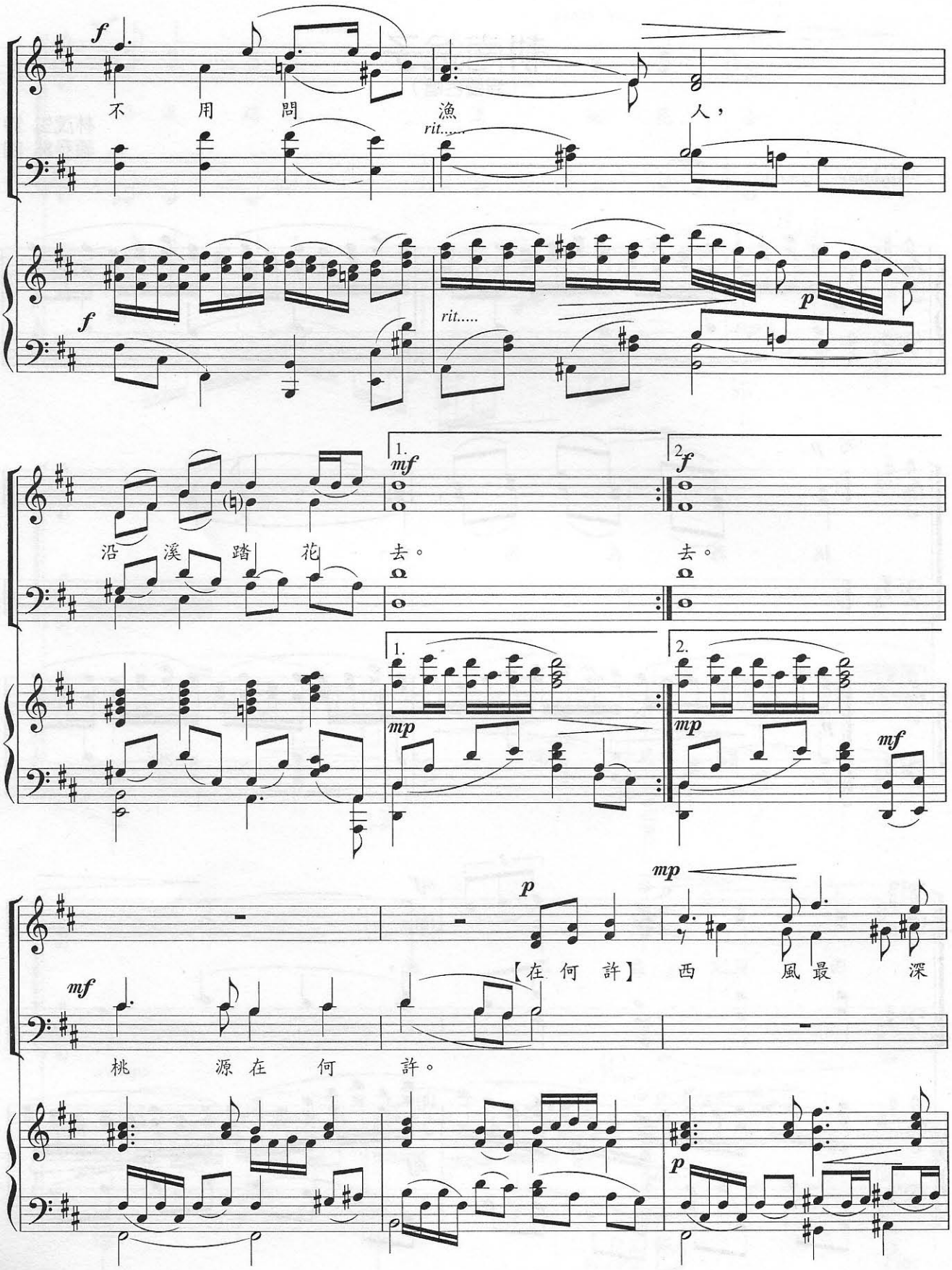
f
不 用 問 漁 人，
rit.....
f
rit.....
p
沿 溪 踏 花 去。
1.
mf
2
f
去。
1.
mp
2.
mp
mf
mf
【在 何 許】 西 風 最 深
p
mp
桃 源 在 何 許。
p

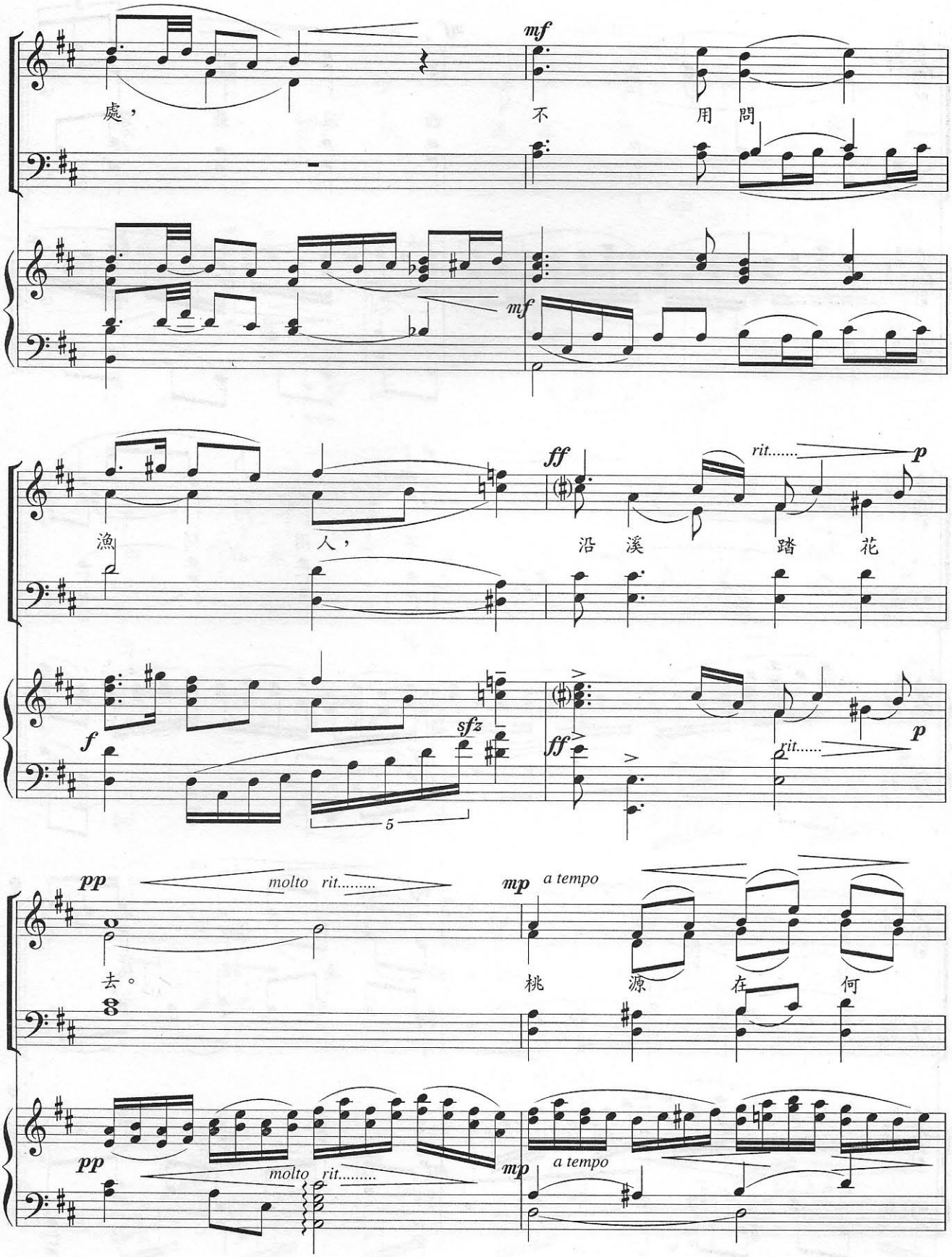
mf
處，
不
用
問
mf
ff
rit.....
p
漁
人，
沿
溪
踏
花
f
sfz
5
ff
rit.....
p
pp
molto rit.....
mp
a tempo
去。
桃
源
在
何
pp
molto rit.....
mp
a tempo

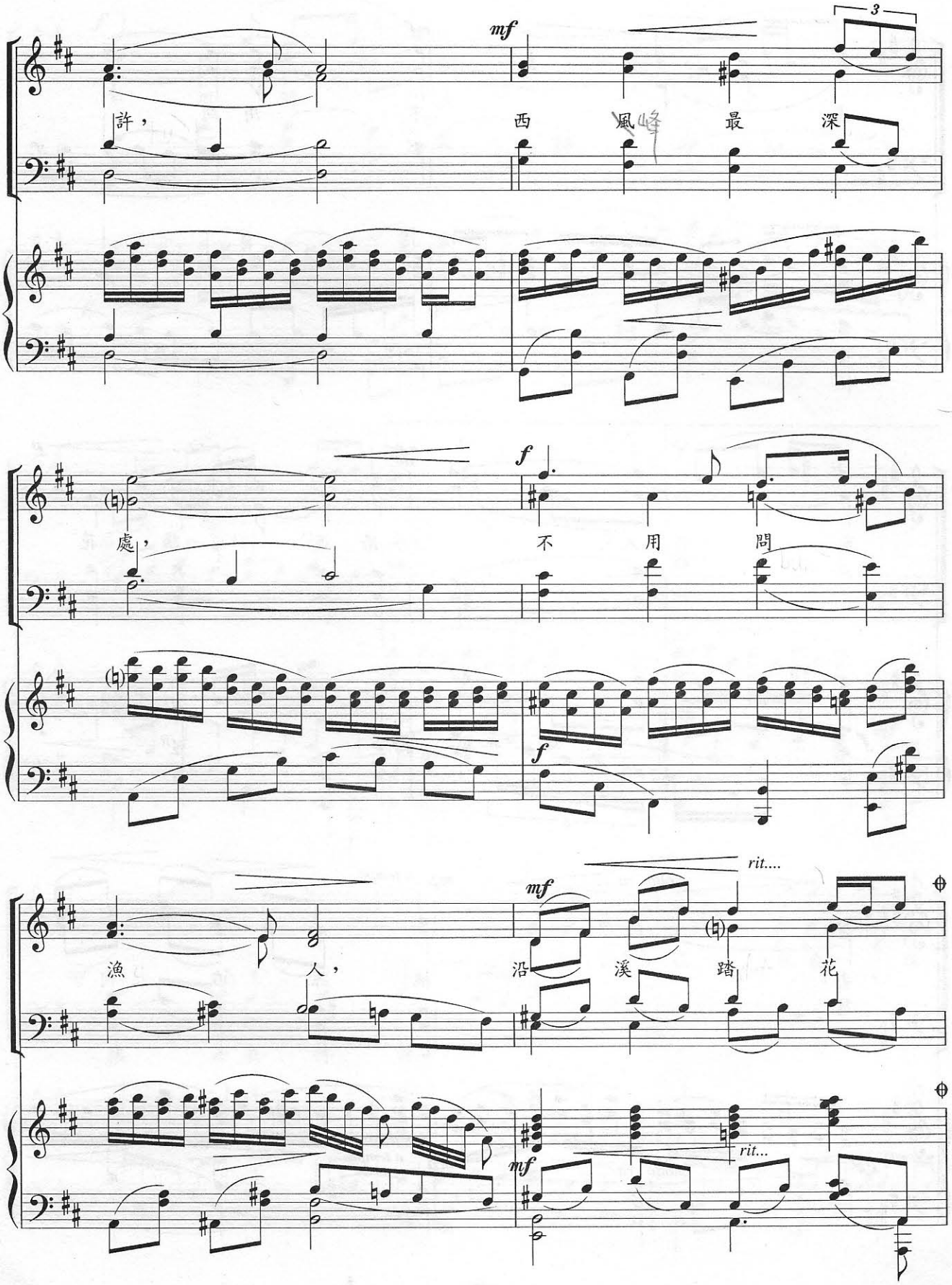
mf
3
許，
西
風峰
最
深
f
處，
不
用
問
f
mf
rit....
漁
人，
沿
溪
踏
花
mf
rit...

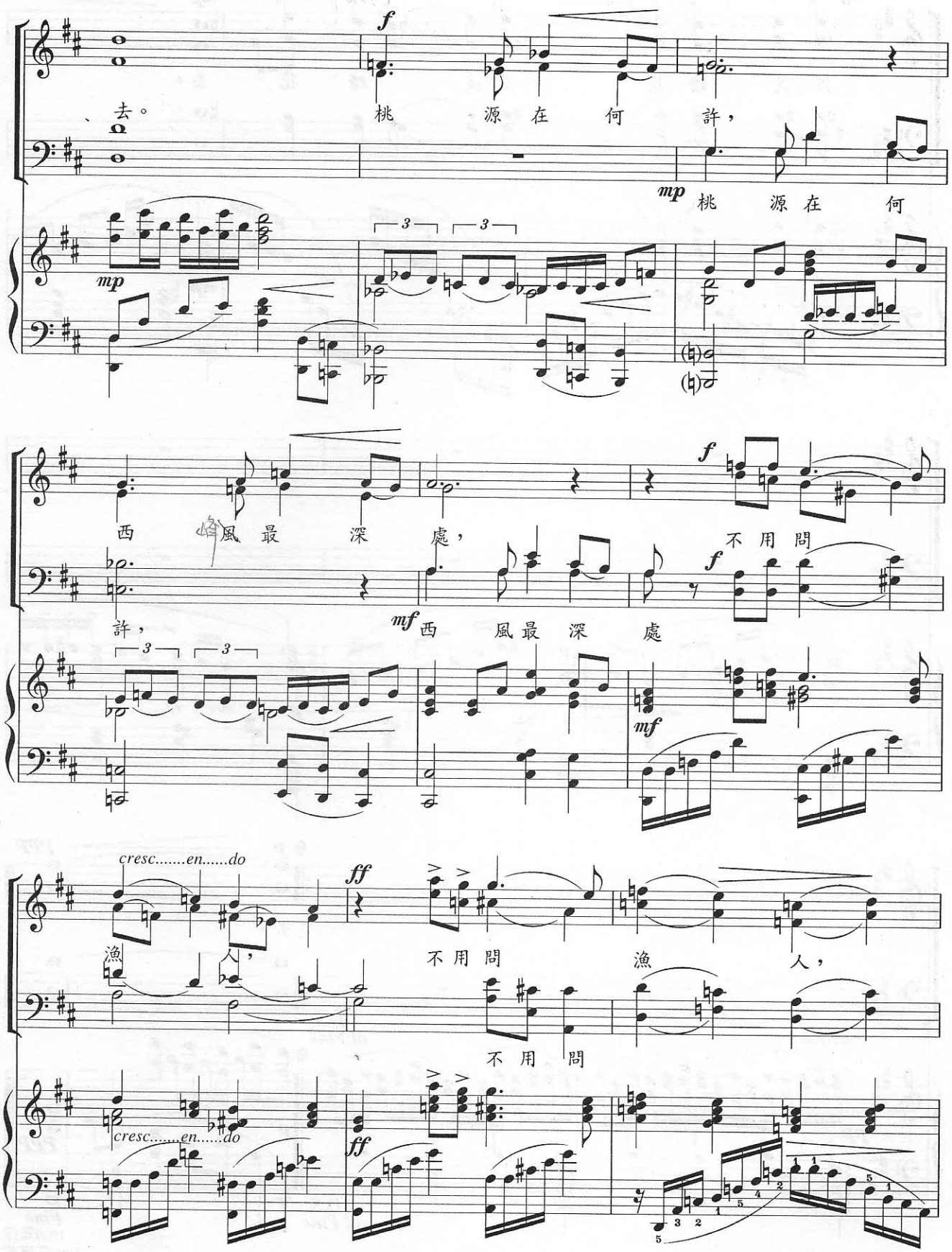
去。
桃 源 在 何 許，
桃 源 在 何
西 風 最 深 處，
不 用 問
許，
西 風 最 深 處
cresc.....en.....do
漁 人，
不 用 問 漁 人，
不 用 問
cresc.....en.....do

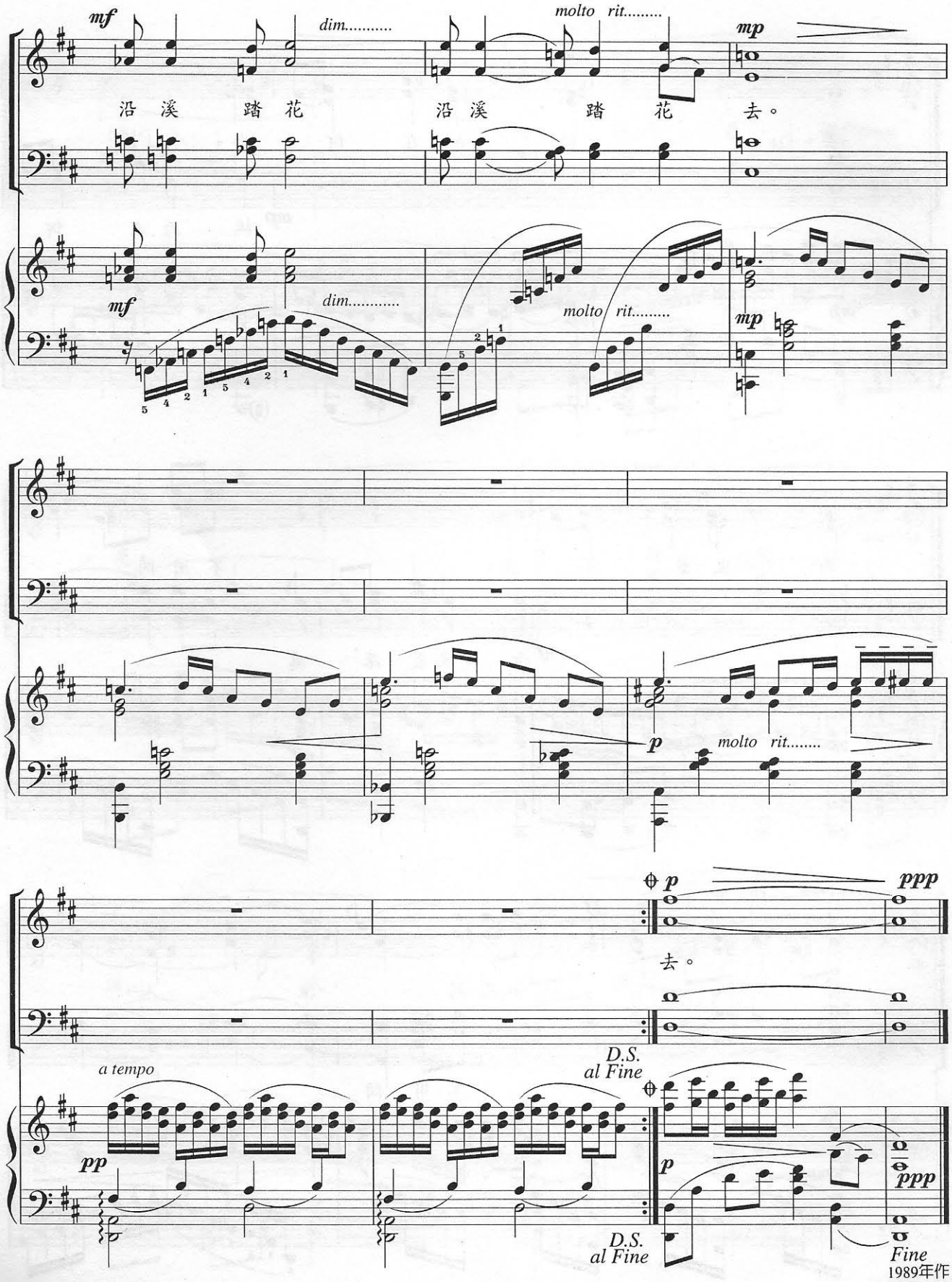

1989年作
1997年修改

耕南送子

C3120